



151710003014

Dati proprietario

Nome e cognome -
Ragione sociale COMUNE DI PESCHIERA BORROMEO
Indirizzo VIA XXV Aprile
N. civico 1
Comune PESCHIERA BORROMEO
Provincia MILANO
C.A.P. 20068
Codice fiscale / Partita IVA 05802370154
Telefono 02516901

Catasto Energetico Edifici Regionale

Codice identificativo 15171 - 000030 / 14
Registrato il 23/01/2014
Valido fino al 23/01/2024

Dati Soggetto certificatore

Nome e cognome Claudio Masoch
Numero di accreditamento 64

Dati catastali

Table with columns: Comune catastale, Sezione, Foglio, Particella. Values: PESCHIERA BORROMEO, 53, 416.

Dati edificio

Provincia MILANO
Comune PESCHIERA BORROMEO
Indirizzo VIA II GIUGNO, 6/1
Periodo di attivazione dell'impianto 15 ottobre - 15 aprile
Gradi giorno 2404(GG)
Categoria dell'edificio E.5
Anno di costruzione 1993-2006
Superficie utile 90.12 [m²]
Superficie disperdente (S) 136.04 [m²]
Volume lordo riscaldato (V) 380.30 [m³]
Rapporto S/V 0.36 [m']
Progettista architettonico N.D.
Progettista impianto termico N.D.
Costruttore N.D.

Mapa

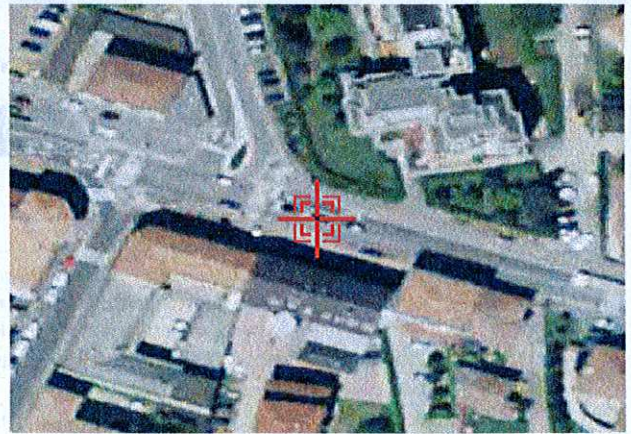

Classe energetica - EPi Zona climatica E

Classe energetica - ETc

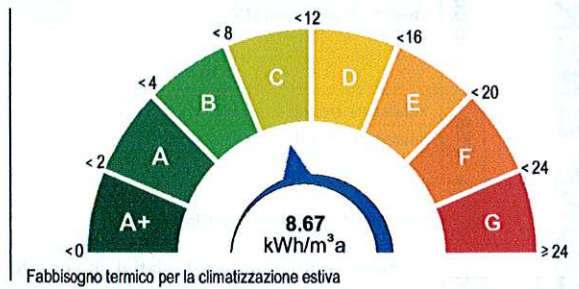
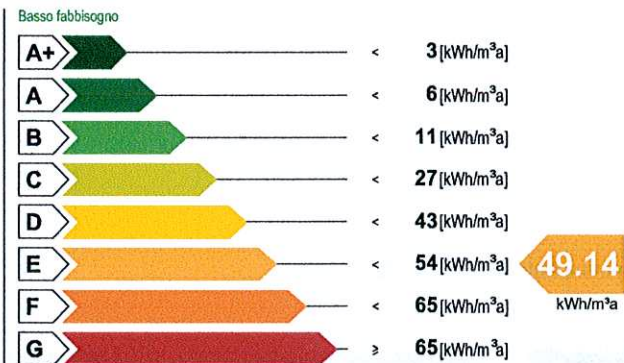

Richiesta rilascio targa energetica

Secondo quanto sancito al punto 11 della DGR VIII/5018 e s.m.i., si richiede, all'Organismo di accreditamento, il rilascio della targa

Valore limite del fabbisogno per la climatizzazione invernale: 14.01 [kWh/m²a]

Emissioni di gas ad effetto serra in atmosfera - Co2eq

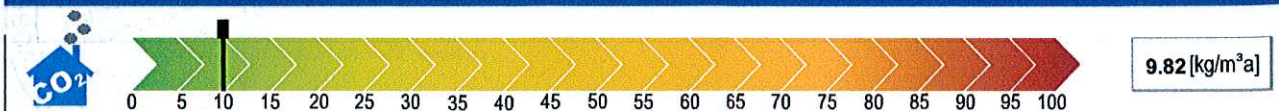

ATTESTATO DI PRESTAZIONE ENERGETICA

valido fino al 23/01/2024



151710003014

ATTESTATO DI PRESTAZIONE ENERGETICA valido fino al 23/01/2024

Indicatori di prestazione energetica

Table with 2 columns: Indicator name and value. Includes Fabbisogno annuo di energia termica, Fabbisogno di energia primaria, Contributi, Efficienze medie, and Altri usi energetici.

Specifiche impianto termico

Table with 4 columns: Tipologia impianto, Sistema di generazione, Riscaldamento, ACS, Combinato. Includes checkboxes for various system types and a table for heating/ACS/combined values.

Possibili interventi migliorativi del sistema edificio impianto termico

Table with 7 columns: Intervento, Superficie interessata, Prestazioni, Risparmio, Priorità, Classe energetica, Riduzione CO2eq. Rows include Involucro, Impianto, FER, TOT, and a Note section.

Note

SOPRALLUOGO IN DATA 23-DICEMBRE-2013.

Firma

Il Soggetto certificatore dichiara sotto la propria responsabilità... Soggetto certificatore Claudio Masoch



Il presente attestato documenta l'avvenuto pagamento, da parte del Soggetto certificatore incaricato, del contributo di euro 10,00 dovuto all'Organismo regionale di accreditamento e ha stesso valore di ricevuta del Catasto Energetico Edifici Regionale.

**DICHIARAZIONE
SOSTITUTIVA DELL'ATTO DI NOTORIETÀ
(ART. 19 E 47 D.P.R. 28 DICEMBRE 2000, N. 445)**

Sotto la propria responsabilità - a norma degli artt. 19 e 47 del d.p.r. 28.12.2000 n. 445 - e nella consapevolezza che le dichiarazioni mendaci e la falsità in atti sono punite ai sensi del codice penale e delle leggi speciali in materia (art. 76 d.p.r. 445/2000)

Il/La sottoscritto/a	<u>ING.CLAUDIO GIUSEPPE MASOCH</u>	cod. fisc./P.I.	<u>MSCCDG54R30B250T</u>		
nato/a il	<u>30/10/1954</u>	Stato	<u>ITALIA</u>	Provincia di	<u>Cl</u>
Comune di	<u>BUGGERRU</u>				
domiciliato/a in	<u>MILANO</u>	Provincia di	<u>MI</u>		
Indirizzo	<u>VIA BERGOGNONE</u>	n. civico	<u>27</u>		

DICHIARA CHE

L'Attestato di Certificazione Energetica (ACE) avente codice identificativo:

0	1	5	1	7	1	-	0	0	0	0	3	0	/	1	4
---	---	---	---	---	---	---	---	---	---	---	---	---	---	---	---

e allegato alla presente dichiarazione, è stato da me redatto e sottoscritto ed è per formato e informazioni rese identico al file .PDF dell'ACE stesso, sottoscritto con firma elettronica digitale, e depositato nel Catasto Energetico Edifici Regionale (CEER).

DOCUMENTAZIONE DA ALLEGARE ALLA DICHIARAZIONE

Documento di identità CARTA D'IDENTITA' numero A0888.374

Data 22/01/2104



[Handwritten signature]

