

MODULARIO
F. - Cat. S.Z. - 315

Mod. B - Nuovo Catasto Edilizio Urbano

NUOVO CATASTO EDILIZIO URBANO

(R. DECRETO-LEGGE 11 APRILE 1979, N. 65)

Planimetria dell'immobile situato nel Comune di PESCHIERA BORROMEO (LO), Via CARDUCCI 19 VIA ALLENDE

Ditta CENTRO PIERO PIROVANO SAS SEDE PESCHIERA BORROMEO

Allegata alla dichiarazione presentata all'Ufficio Tecnico Erariale di MILANO Scheda N.º

FABBRICATO 'D'

PIANO TERRA

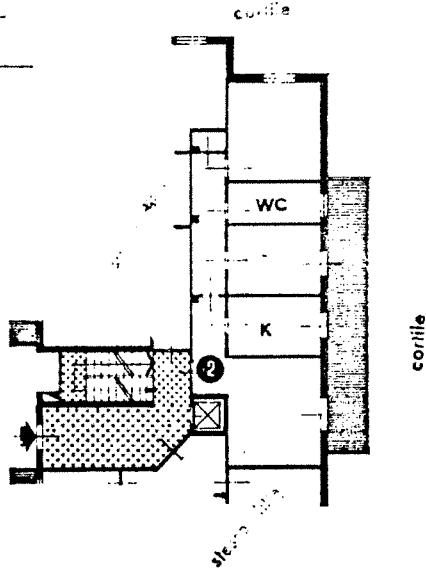

PIANO SEMINTERRATO

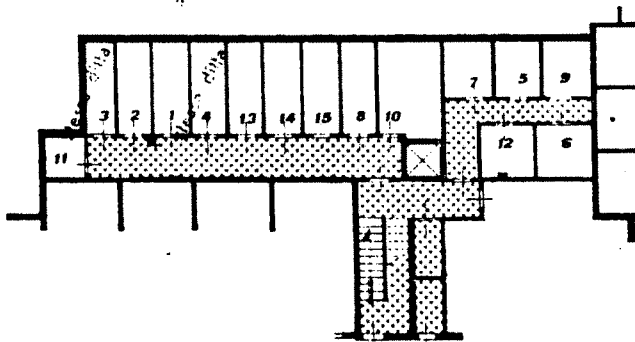

ORIENTAMENTO



SCALA DI L. 200

Spazio riservato per le annotazioni d'ufficio	DATI DEL CATASTO TERRENI DOVE È SORTA LA NUOVA COSTRUZIONE
DATA -6APR77- 14806	Numero della partita
PROT. N.º	Sezione o Comune censuari
	Foglio
	Numero di mappa
	Subalterno

Compilata dal **GEOM CARLO GUÀITA**
(Titolo, nome e cognome del tecnico)

Iscritto all'Albo dei **GEOMETRI**
della Provincia di **MILANO**

DATA **9 3 77**

Firma: *Guaita Carlo*

ICA Bp

Catasto dei Fabbricati - Situazione al 05/10/2020 - Comune di PESCHIERA BORROMEO (G488) - Foglio: 62 - Particella: 154 - Subalterno: 2 >
in un 01
VIA GIOSUE' CARDUCCI n. 19 piano: T-S1 scala: D;

Ultima planimetria in atti

Data presentazione:06/04/1977 - Data: 05/10/2020 - n. T147650 - Richiedente: TRRSFN68P67F205Z

Totale schede: 1 - Formato di acquisizione: A3(297x420) - Formato stampa richiesto: A4(210x297)

Dichiarazione protocollo n. MI0341681 del 29/08/2018 ¹	
Comune di Peschiera Borromeo	
Via Della Liberazione	civ. 27
Identificativi Catastali:	Compilata da: Capra Alex
Sezione:	Iscritto all'albo: Geometri
Foglio: 73	Prov. Pavia
Particella: 146	N. 3994
Subalterno: 701	

**Agenzia delle Entrate
CATASTO FABBRICATI
Ufficio Provinciale di
Milano**

Planimetria
Scheda n. 1 Scala 1:200

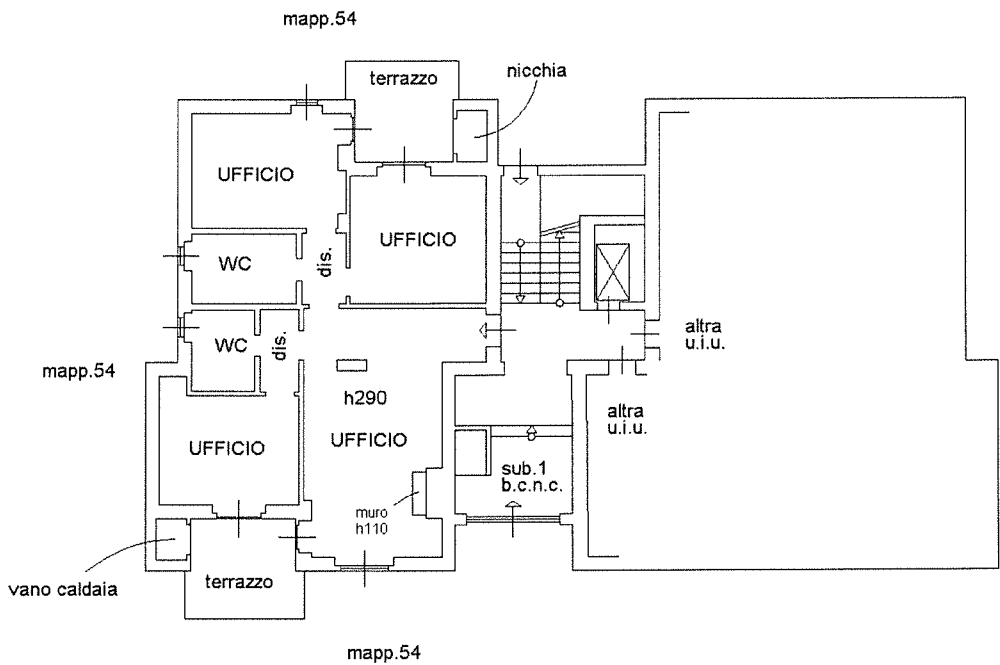

PIANO TERRA

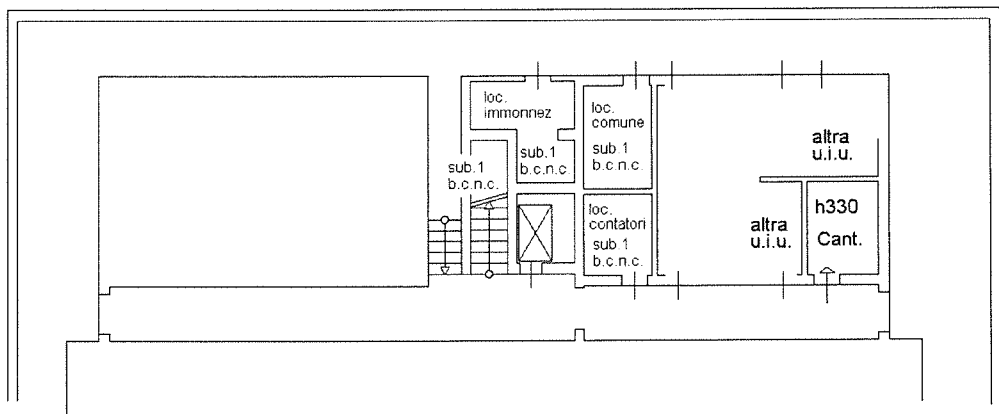

PIANO PRIMO SOTTOSTRADA (SEMINTERRATO)



scala 1:200
ORIENTAMENTO

Ultima planimetria in atti

Catasto dei Fabbricati - Situazione al 05/10/2020 - Comune di PESCHIERA BORROMEO (G488) - < Foglio: 73 - Particella: 146 - Subalterno: 701 >
VIA DELLA LIBERAZIONE n. 31/4 piano: T-S1;



Ufficio Provinciale di Milano - Territorio
Servizi Catastali

Visura storica per immobile

Situazione degli atti informatizzati dall'impianto meccanografico al 05/10/2020

Data: 05/10/2020 - Ora: 12.11.46 Segue

Visura n.: T155443 Pag: 1

Dati della richiesta	Comune di PESCHIERA BORROMEO (Codice: G488)	
Catasto Fabbricati	Provincia di MILANO	
	Foglio: 73 Particella: 146 Sub.: 2	

Unità immobiliare soppressa dal 29/08/2018

N.	DATI IDENTIFICATIVI				DATI DI CLASSAMENTO				DATI DERIVANTI DA			
	Sezione Urbana	Foglio	Particella	Sub	Zona Cens.	Micro Zona	Categoria	Classe		Consistenza	Superficie Catastale	Rendita
1		73	146	2								VARIAZIONE DELLA DESTINAZIONE del 29/08/2018 protocollo n. MI034168 I in atti dal 29/08/2018 ABITAZIONE A/2-UFFICIO A/10 (n. 117452.1/2018)

La soppressione ha originato e/o variato i seguenti immobili:
- foglio 73 particella 146 sub. 701

Mappali Terreni Correlati

Codice Comune G488 - Sezione - Foglio 73 - Particella 146

Situazione dell'unità immobiliare dal 09/11/2015

N.	DATI IDENTIFICATIVI				DATI DI CLASSAMENTO				DATI DERIVANTI DA				
	Sezione Urbana	Foglio	Particella	Sub	Zona Cens.	Micro Zona	Categoria	Classe		Consistenza	Superficie Catastale	Rendita	
1		73	146	2			A/2	3	5,5 vani	Total: 111 m ² Totale escluse aree scoperte**: 104 m ²	Euro 852,15	Variazione del 09/11/2015 - Inserimento in visura dei dati di superficie.	
Indirizzo				VIA DELLA LIBERAZIONE n. 27 piano: T-S1;				Partita		2571	Mod.58		-